



Catálogo de  
**Servicios**  
2026

*Johana*  
MATT A STUDIO

# Maquillaje Normal HD

L. 1,800

Se elabora en 45 min a 1 hora.

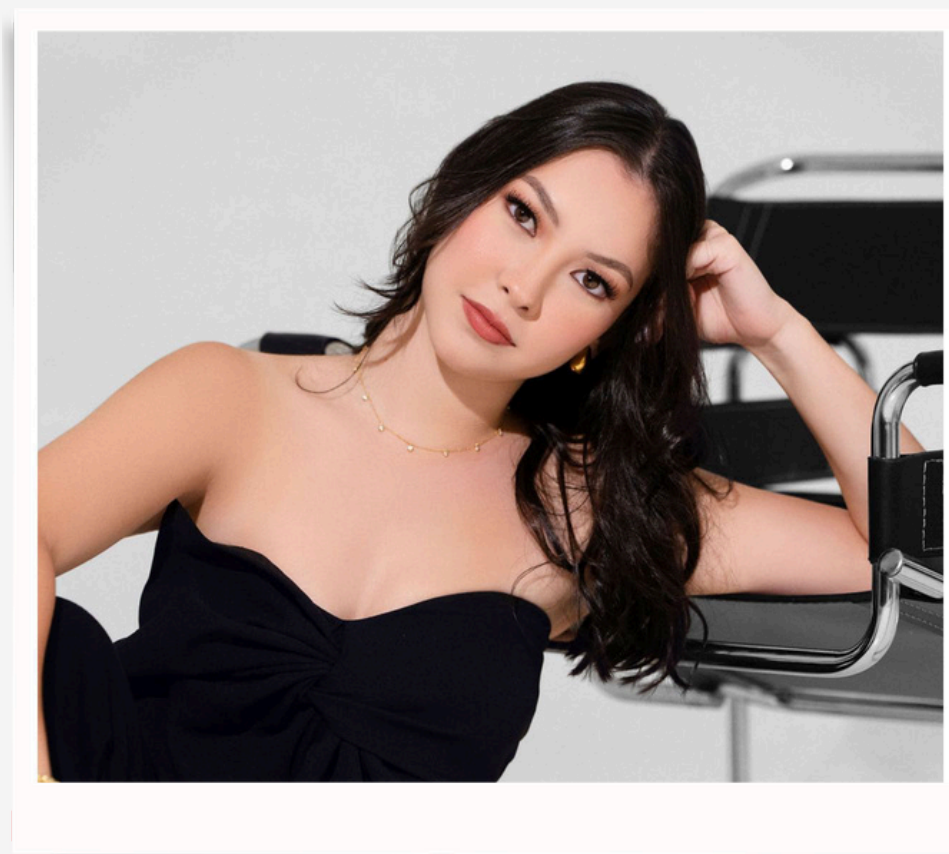

Ideal para sesión de fotos profesionales, cumpleaños, eventos sociales, despedida de soltera, invitada de boda, damitas o familiares de la novia, senior breakfast, portrait o dinner. Puede ser un look natural o full Glam, sin importar el estilo de ojos.

# Maquillaje con Airbrush

Se elabora en 1 hora 15 minutos.

**L. 2,200**

Se utiliza para eventos que requieran mayor duración en el maquillaje. Ideal para Graduandas.

- **Aplicación:** Se realiza con una pistola que pulveriza el maquillaje en microgotas.
- **Acabado:** Muy uniforme, natural, de efecto “piel de porcelana” y sin marcas de brocha o esponja.
- **Duración:** Generalmente más resistente al sudor, al calor y a la humedad
- **Cobertura:** Se puede aplicar desde ligera hasta completa, sin sentirse pesado.





# Maquillaje Quinceañera

Se elabora en 1 hora 15 minutos.

## L. 2,300

Un servicio diseñado para quinceañeras que buscan un acabado impecable y sofisticado. Utilizo técnicas profesionales y productos de alta gama para lograr un look duradero, luminoso y perfectamente adaptado a tu vestido, temática y personalidad.

Servicio a Domicilio exclusivo siempre por un mínimo de 6 personas.



# Día de la Boda

## Precios Individuales



### Maquillaje Normal HD L. 2,600

Se elabora en 1 hora 15 minutos en el estudio.

Ideal para la Boda Civil: Se busca un look más sencillo, natural y fresco, que refleje elegancia sin verse demasiado recargado. Siempre se usa fijador, pero no se requiere tanta resistencia.



### Maquillaje con Airbrush L. 3,000

Se elabora en 1 hora 30 minutos en el estudio.

Ideal para la Boda Eclesiástica: maquillaje más elaborado, resistente y solemne, pensado para durar más horas y resaltar en fotos y luces.



# Prueba de Novia



Es una sesión de maquillaje personalizada con al menos 1 mes antes del día de la boda en la que se realiza un ensayo completo del maquillaje que la novia llevará en su ceremonia. La prueba suele durar entre 1.5 a 3 horas, dependiendo de la complejidad del maquillaje y de sus cambios. Permite que la maquillista y la novia creen una relación de confianza y comunicación.

## Precios Individuales

Prueba de Maquillaje Normal HD L. 2,000

Prueba de Maquillaje con Airbrush L. 2,500

# ¿Cuál es el objetivo de una prueba de Novia?



- Definir el estilo: natural, glamuroso, romántico, clásico, etc.
- Probar productos: verificar que bases, labiales o sombras sean compatibles con la piel y duren el tiempo necesario.
- Ajustar detalles: intensidad de sombras, delineado, acabado de la piel, elección de pestañas postizas, etc.
- Evitar sorpresas: asegura que la novia se sienta cómoda y segura con su look en el día más importante.
- Se suele coordinar maquillaje con peinado, vestido o blusa blanca y sus respectivos accesorios tanto de cabello como en joyería.

# Paquetes de Novia



## Paquete #1 L. 4,400

- 1 Prueba de Maquillaje Normal HD
- 1 Maquillaje con Airbrush para el día de la boda



## Paquete #2 L. 4,800

- 1 Prueba de Maquillaje con Airbrush
- 1 Maquillaje con Airbrush para el día de la boda



## Paquete #1 L. 6,500

- 1 Prueba de Maquillaje Normal HD
- 1 Maquillaje Normal HD para algún evento social
- 1 Maquillaje con Airbrush para el día de la boda



# Servicio a Domicilio y Retoque



## Dentro de San Pedro Sula

Se requiere un mínimo de 6 personas para poder atender en Hotel sin ningún costo adicional.



## Servicio Exclusivo en Hotel

Se realiza el servicio exclusivamente dentro de San Pedro Sula si solo lo necesitara la Novia o menos de 6 personas, por un costo adicional L. 1,800 (Sujeto a disponibilidad de Agenda por tiempos de movilización, montaje y desmontaje)

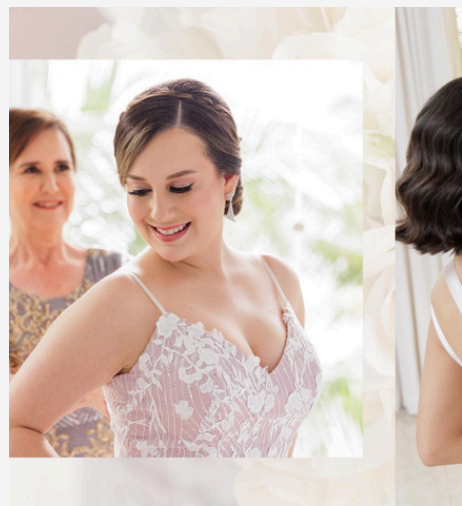

## Fuera de San Pedro Sula

Se requiere un mínimo de 8 personas para poder atender fuera de la ciudad y se solicita viáticos sobre hospedaje (3 días 2 noches), combustible y alimentación. Costos ya estipulados según el Departamento.

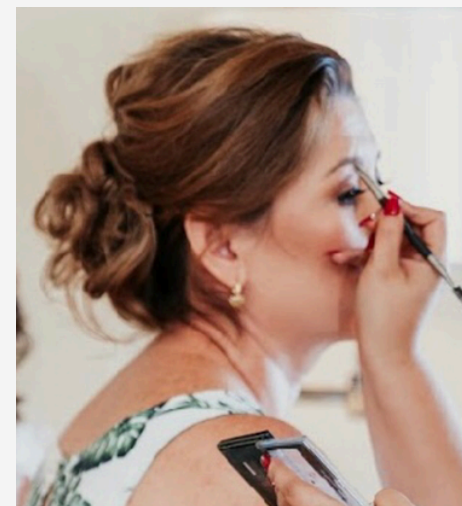

## Servicio de Retoque Recepción

*Exclusivo para la Novia*, se realiza a las 9 pm o una hora acordada previamente.  
Costo adicional L. 2,000

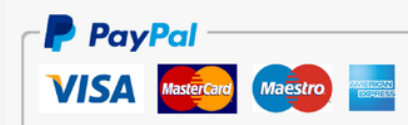

# Servicio de Cabello

## Rango de Precios:

- Quinceañera: L1,200
- Prueba de Novia: 1,200
- Peinado Novia: L. 1,600
- Secados: L. 350 a 450
- Recogido: L. 950
- Semirecogido: L. 800
- Ondas cabello corto: L. 550
- Ondas cabello largo: L. 700
- Colas con Ondas: L. 700
- Peinados de niñas: L. 300 a 550

Varía según el estilo, largo y abundante de cabello, la estilista definirá el precio.

Los pagos y reservación de cabello se realizan a la cuenta de la estilista.

